

# US RECOMANEM...

# Guia de lectures per a escoles d'educació infantil

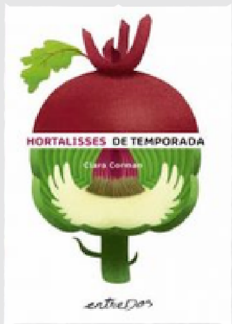

Corman, Clara. **Hortalisses de temporada.** entreDos, 2022.

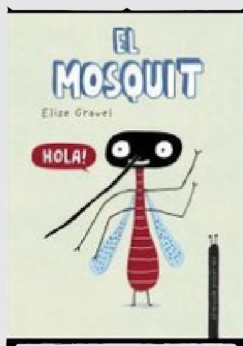

Gravel, Elise. **El Mosquit.** Nube Ocho, 2022.

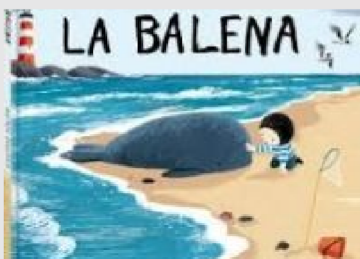

Davies, Benji. **La Balena.** Andana, 2014.

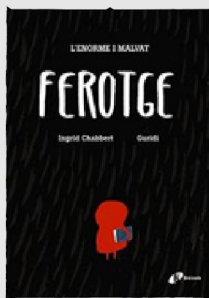

Chabbert, Ingrid. **L'Enorme i malvat Ferotge.** Brúixula, 2016.

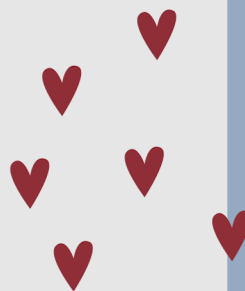

Ungerer, Tomi. **Tres bandits.** Kalandraka, 2012.

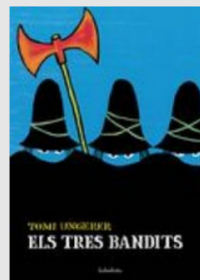

Tres bandits.



Albertí, Núria; Galí, Mercè. **Poemes de flors i abelles. El Cep i la Nansa,** 2019.



Asensio, Albert. **En què somiava l'Os?.** Joventut, 2023.

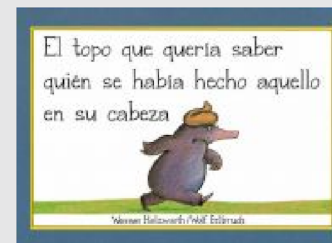

Hozwarth, Werner; Erlbruch, Werner. **El topo que quería saber quién se había hecho aquello en la cabeza.** Beascoa, 2020.



Martí, Meritxell; Salomó, Xavier. **La misteriosa i sorprenent casa de l'avi.** Combel, 2023.



Lindgren, Astrid; Törnqvist, Marit. **Todos a dormir.** Niño, 2023.



**Pregunta'ns! El personal de la biblioteca som prescriptors LIJ (literatura infantil i juvenil)**

## Horari de la biblioteca

	ESTIU	HIVERN
Dilluns	De 15.30 h a 21 h	De 15.30 h a 21 h
Dimarts a Divendes	De 10 h a 21 h juliol / De 15.30 h a 21 h agost	De 10 h a 21 h
Dissabte	De 10 a 15 h juliol / Tancat agost	De 10 h a 19 h

## Contacte

 [b.prat.am@diba.cat](mailto:b.prat.am@diba.cat)

 933 705 152

 Plaça Catalunya, 39-41  
08220 El Prat de Llobregat



Diputació  
Barcelona

Xarxa de Biblioteques  
Municipals

\*CÈNTRIC ESPAI  
CULTURAL

Biblioteca Antonio Martín



[elprat.cat/biblioteca](http://elprat.cat/biblioteca)



Ajuntament del  
Prat de Llobregat